



MEMORIAL DESCRITIVO

PROPRIEDADE: ÁREA 1

LOCALIZAÇÃO: PALMITAL

ÁREA ATINGIDA: 439,236m²

PERÍMETRO: 96,351 m

DESCRIÇÃO DO PERÍMETRO

O perímetro se inicia no vértice P1 de coordenada Este (X) 614.879,001 m e Norte (Y) 7.834.741,706 m, assinalado em planta anexa como segue:

Do vértice P1 segue até o vértice P2, de coordenada E= 614.883,056 m e N= 7.834.739,084 m, no azimute de 122°53'08", na extensão de 4,828 m; do vértice P2 segue até o vértice P3, de coordenada E= 614.883,801 m e N= 7.834.737,416 m, no azimute de 155°55'22", na extensão de 1,827 m; do vértice P3 segue até o vértice P4, de coordenada E= 614.888,285 m e N= 7.834.709,678 m, no azimute de 170°49'07", na extensão de 28,098 m; do vértice P4 segue até o vértice P5, de coordenada E= 614.865,835 m e N= 7.834.705,290 m, no azimute de 258°56'27", na extensão de 22,874 m; finalmente do vértice P5 segue até o vértice P1, início da descrição, no azimute de 19°52'39", na extensão de 38,723 m, fechando assim o polígono acima descrito, abrangendo uma área de 439,236 m² ou 0,0439 ha e um perímetro de 96,351 m.

Todas as coordenadas aqui descritas estão georreferenciadas ao Sistema Geodésico Brasileiro e encontram-se representadas no Sistema UTM, referenciadas ao Meridiano Central 45 WGr, fuso 23S, tendo como datum o SIRGAS-2000. Todos os azimutes e distâncias, área e perímetro foram calculados no plano de projeção UTM.

Lagoa Santa, 13 de março de 2023

Márica Ruth Almeida Queiroz
Engenheira Agrimensora
CREA: 210822/D



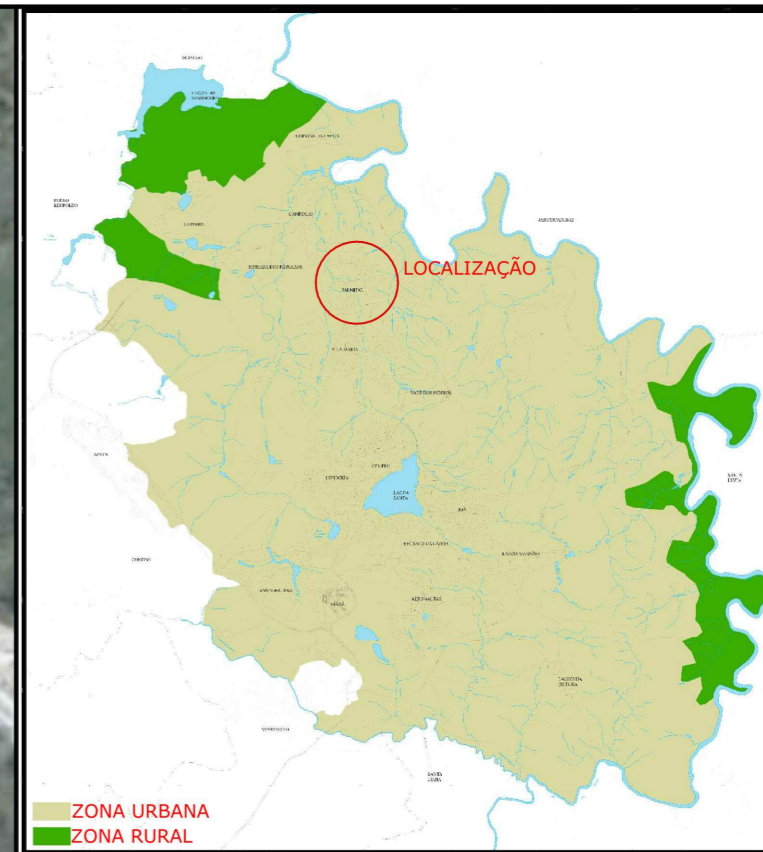

QUADRO DE COORDENADAS - ÁREA 1

De	Para	Azimute	Dist. (m)	Coord. E(X)	Coord. N(Y)
P1	P2	122°53'08"	4,828	614.879,001	7.834.741,706
P2	P3	155°55'22"	1,827	614.883,056	7.834.739,084
P3	P4	170°49'07"	28,098	614.883,801	7.834.737,416
P4	P5	258°56'27"	22,874	614.888,285	7.834.709,678
P5	P1	19°52'39"	38,723	614.865,835	7.834.705,290

ÁREA = 439,236m - PERÍMETRO = 96,350m

SISTEMA DE COORDENADAS PLANAS UTM

DATUM OFICIAL SIRGAS2000
 MERIDIANO CENTRAL 45° WGr

LATITUDE = 19°34'44.26"S
 LONGITUDE = 43°54'16.99"W

UTM N = 7.834.742,750 m
 UTM E = 614.879,001 m

K=Fator de Escala = 0,999763119
 Data = 13/03/2023

Vértice V1
 c=convergência meridiana = -00°22'01.468738"
 d=declinação magnética = -23°05'08.644248"
 ad=variação anual da declinação magnética = -0°3'41.091285"

LEGENDA

- VÉRTICE
- ÁREA OBJETO DE DESAPROPRIAÇÃO - ÁREA: 439,236m²

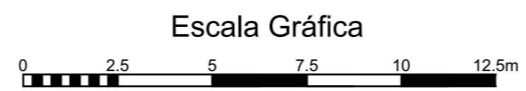

PLANTA TOPOGRÁFICA PLANIMÉTRICA		
REQUERENTE: SECRETARIA DE DESENVOLVIMENTO URBANO		
ASSUNTO: DESAPROPRIAÇÃO PARA ACESSO AO CONJUNTO DE HABITAÇÃO POPULAR		Márcia Ruth Almeida Queiroz Engenheira Agrimensora CREA: 210822/D Departamento de Projetos - SDU - Matrícula: 287878
LOCALIZAÇÃO: RUA ANA GONÇALVES, PALMITAL - LAGOA SANTA-MG		
DATA: 13/03/2023	PRANCHA: 1/1	ABNT A3: 420x297mm
ESCALA: 1/250	REVISÃO: 01	