



MEMORIAL DESCRITIVO

PROPRIEDADE: ÁREA 6 DA QUADRA

LOCALIZAÇÃO: PALMITAL

ÁREA ATINGIDA: 525,000m²

PERÍMETRO: 100,000 m

DESCRIÇÃO DO PERÍMETRO

O perímetro se inicia no vértice V1 de coordenada Este (X) 614.805,583 m e Norte (Y) 7.834.686,491 m, assinalado em planta anexa como segue:

Do vértice V1 segue até o vértice V2, de coordenada E= 614.818,687 m e N= 7.834.679,190 m, no azimute de 119°07'31", na extensão de 15,000 m; do vértice V2 segue até o vértice V3, de coordenada E= 614.801,652 m e N= 7.834.648,615 m, no azimute de 209°07'31", na extensão de 35,000 m; do vértice V3 segue até o vértice V4, de coordenada E= 614.788,548 m e N= 7.834.655,916 m, no azimute de 299°07'31", na extensão de 15,000 m; finalmente do vértice V4 segue até o vértice V1, início da descrição, no azimute de 29°07'31", na extensão de 35,000 m, fechando assim o polígono acima descrito, abrangendo uma área de 525,000 m² ou 0,0525 ha e um perímetro de 100,000 m.

Todas as coordenadas aqui descritas estão georreferenciadas ao Sistema Geodésico Brasileiro e encontram-se representadas no Sistema UTM, referenciadas ao Meridiano Central 45 WGr, fuso 23S, tendo como datum o SIRGAS-2000. Todos os azimutes e distâncias, área e perímetro foram calculados no plano de projeção UTM.

Lagoa Santa, 13 de março de 2023

Márica Ruth Almeida Queiroz
Engenheira Agrimensora
CREA: 210822/D



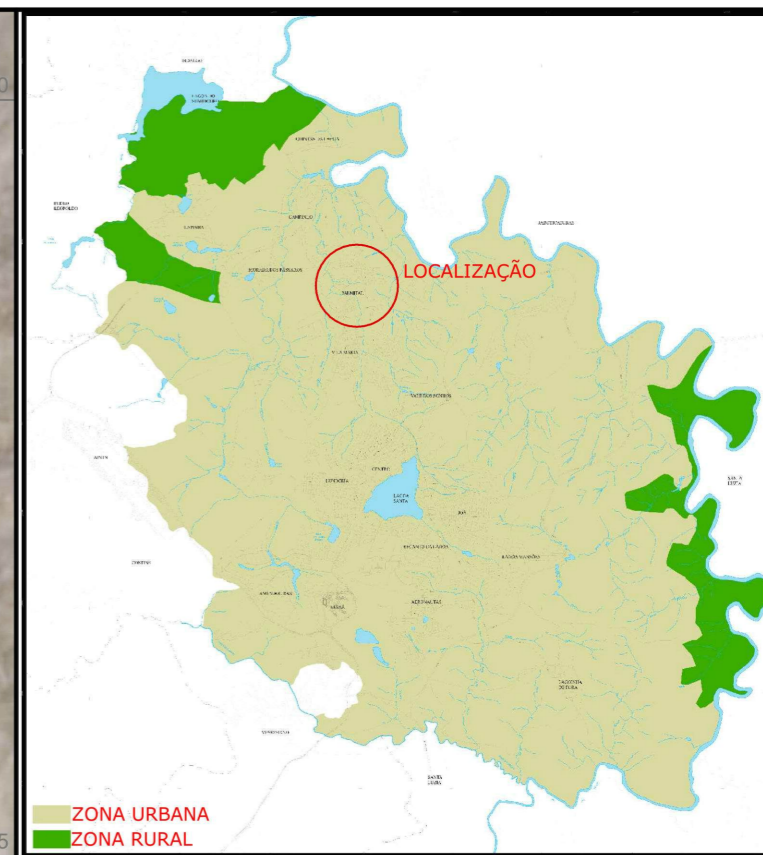
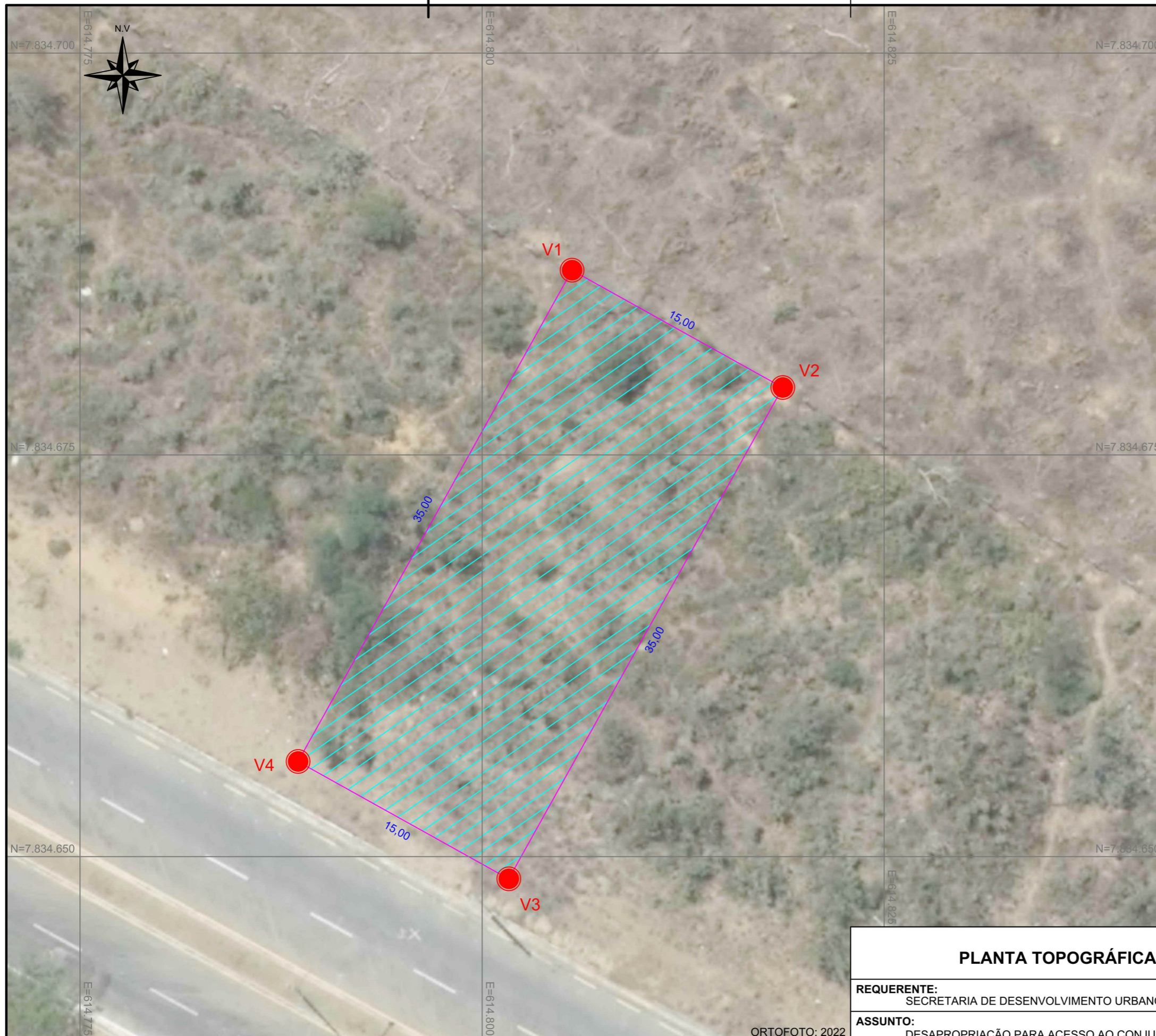

QUADRO DE COORDENADAS - LOTE 6 DA QUADRA 03

| De | Para | Azimute | Dist. (m) | Coord. E(X) | Coord. N(Y) |
|----|------|------------|-----------|-------------|-------------|
| V1 | V2 | 119°07'31" | 15,000 | 614.818,687 | 7834679,19 |
| V2 | V3 | 209°07'31" | 35,000 | 614.801,652 | 7834648,615 |
| V3 | V4 | 299°07'31" | 15,000 | 614.788,548 | 7834655,916 |
| V4 | V1 | 29°07'31" | 35,000 | 614.805,583 | 7834686,491 |

ÁREA = 525,00m - PERÍMETRO = 100,00m

SISTEMA DE COORDENADAS PLANAS UTM

DATUM OFICIAL SIRGAS2000
 MERIDIANO CENTRAL 45° WGr

LATITUDE = 19°34'44.26"S
 LONGITUDE = 43°54'16.99"W

UTM N = 7.834.742,750 m
 UTM E = 614.879,001 m

K=Fator de Escala = 0,999763119
 Data = 13/03/2023

Vértice P1
 c=convergência meridiana = -00°22'01.468738"
 d=declinação magnética = -23°05'08.644248"
 ad=variação anual da declinação magnética = -0°3'41.091285"

LEGENDA

- VÉRTICE
- ÁREA OBJETO DE DESAPROPRIAÇÃO - ÁREA: 525,00m²

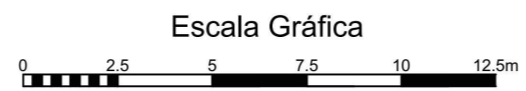

| | | |
|---|-----------------|---|
| PLANTA TOPOGRÁFICA PLANIMÉTRICA | | |
| REQUERENTE: SECRETARIA DE DESENVOLVIMENTO URBANO | | |
| ASSUNTO: DESAPROPRIAÇÃO PARA ACESSO AO CONJUNTO DE HABITAÇÃO POPULAR | | Márcia Ruth Almeida Queiroz Engenheira Agrimensora CREA: 210822/D Departamento de Projetos - SDU - Matrícula: 287878 |
| LOCALIZAÇÃO: LOTE 6 DA QUADRA 3 DO RESIDENCIAL MONTREAL - LAGOA SANTA-MG | | |
| DATA: 13/03/2023 | PRANCHA: 1/1 | ABNT A3: 420x297mm |
| ESCALA: 1/250 | REVISÃO: 01 | |