

Lote 02 - Quadra 13

De	Para	Coord. N(Y)	Coord. E(X)	Azimute	Distância	Desenv.	Rela	Ang. Cent.
B1	B2	7.832.434,4295	616.783,8999	110,92,01	1,073 m			
B2	B3	7.832.429,4577	616.789,4044	121,44,10	17,055 m	17,174 m	42,000 m	23,25,42
B3	B4	7.832.432,4541	616.789,0508	22,27,02	17,912 m			
B4	B5	7.832.420,0072	616.789,8314	26,29,55	8,440 m			
B5	B6	7.832.433,1666	616.785,8367	34,32,02	13,758 m	15,172 m	10,000 m	86,55,47
B6	B1	7.832.434,7980	616.782,8119	28,27,24	3,366 m			

Área: 74,034 m²
 Área: 0,0074 ha
 Área: 0,0031 Alqs
 Perímetro: 63,137 m

Lote 07 - Quadra 13

De	Para	Coord. N(Y)	Coord. E(X)	Azimute	Distância	Desenv.	Rela	Ang. Cent.
C1	C2	7.832.416,5569	616.804,2852	139,39,13	9,054 m			
C2	C3	7.832.410,6863	616.826,5246	151,59,05	8,948 m			
C3	C4	7.832.402,0521	616.810,9562	164,16,17	8,970 m			
C4	C5	7.832.392,4532	616.811,4485	177,03,49	9,619 m			
C5	C6	7.832.392,7921	616.810,5113	200,02,06	0,968 m			
C6	C7	7.832.416,6945	616.801,4413	339,13,13	25,565 m	26,043 m	39,136 m	38,07,42
C7	C8	7.832.413,9654	616.799,6597	212,42,09	3,242 m			
C8	C9	7.832.393,3686	616.793,4419	206,29,55	16,289 m			
C9	C10	7.832.404,4605	616.776,5132	290,02,06	14,855 m			
C10	C1	7.832.425,4577	616.798,4044	43,27,02	28,923 m			

Área: 327,909 m²
 Área: 0,0328 ha
 Área: 0,0135 Alqs
 Perímetro: 126,888 m

Lote 01 - Quadra 01

De	Para	Coord. N(Y)	Coord. E(X)	Azimute	Distância	Desenv.	Rela	Ang. Cent.
D1	D2	7.832.391,2554	616.788,0760	110,27,25	49,671 m			
D2	D3	7.832.350,6571	616.773,9406	198,3,41	43,650 m			
D3	D4	7.832.354,2216	616.787,8805	290,08,43	11,802 m			
D4	D5	7.832.369,9295	616.773,3716	16,37,05	32,924 m			
D5	D6	7.832.398,4381	616.787,5117	334,54,38	13,820 m	15,257 m	10,000 m	87,24,53
D6	D1	7.832.409,3156	616.741,5370	292,42,22	28,160 m			

Área: 566,221 m²
 Área: 0,0566 ha
 Área: 0,0234 Alqs
 Perímetro: 181,464 m

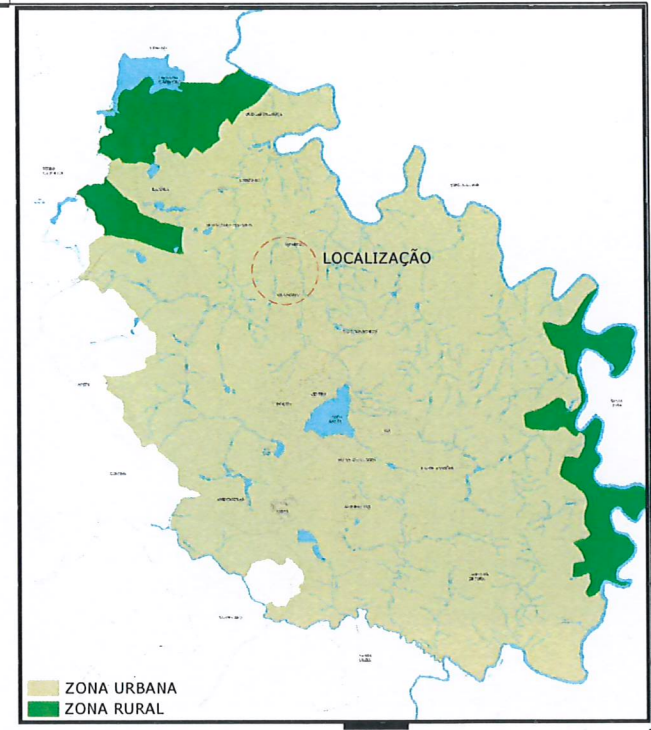

● DESAPROPRIAÇÃO - ÁREA TOTAL= 1.678,07 m²

TÍTULO
 DESAPROPRIAÇÃO
 ROTATÓRIA MORADAS DA LAPINHA

DETALHES DO PROJETO
 Esc.: 1/3000

FASE ÚNICA
 FASES E FRECHOS

INSTITUC.
 CATEGORIA DE USO

DETALHE
 TÉCNICO EM PLANTA

INDICADA
 ESCALA

OBSERVAÇÕES

AUTORES
 SDU

Proprietário(a):
 SECRETARIA DE DESENVOLVIMENTO URBANO / SDU
 PREFEITURA MUNICIPAL DE LAGOA SANTA

Autor do Projeto: ARO, BRUNO R. FREITAS
 CAU: A92855-0
 RRT: _____ PROJETO

Estagiário (a): REYSLA DIAS RODRIGUES

VISTOS

DIRETOR DE REGULAÇÃO URBANA
 SR. DALMAY QUARTE MORAS

SECRETÁRIO DE DESENVOLVIMENTO URBANO
 SR. BRENO SALOMÃO

FOLHA
 01 / 02

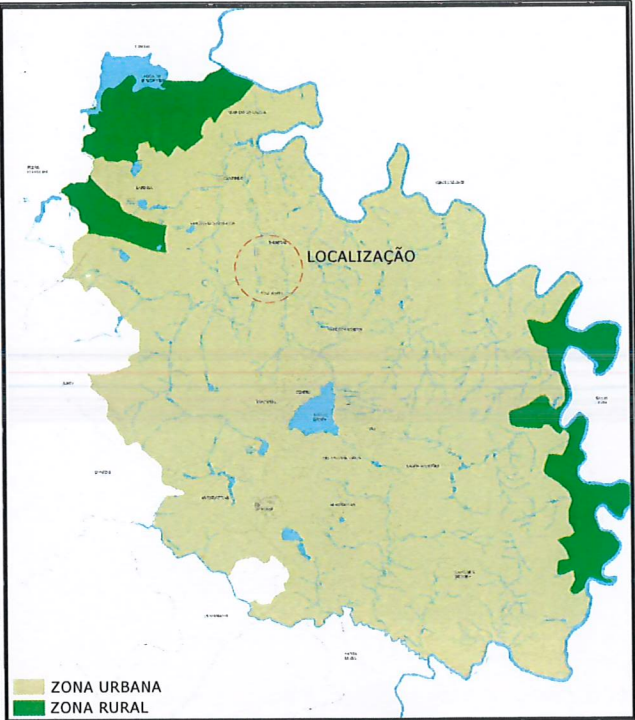

Lote 49 - Quadra 07

De	Para	Coord. N (Y)	Coord. E (X)	Azimute	Distância	Desenv.	Raio	Âng. Cent.
A1	A2	7.833.172.2986	616.875.4686	100°48'09"	2.232 m			
A2	A3	7.833.168.1338	616.833.1918	120°45'06"	8.971 m			
A3	A4	7.833.164.5989	616.839.2810	120°0'12"	7.041 m			
A4	A5	7.833.158.846	616.848.9777	123°2'33"	11.646 m			
A5	A6	7.833.144.8110	616.887.0012	126°42'43"	22.459 m	22.471 m	202.625 m	62°11'4"
A6	A7	7.833.132.3205	616.847.9659	135°45'20"	22.784 m			
A7	A8	7.833.148.4568	616.835.8576	124°45'07"	20.882 m			
A8	A9	7.833.153.1532	616.833.0588	122°50'56"	4.538 m			
A9	A10	7.833.155.5133	616.830.5669	122°48'20"	4.218 m			
A10	A11	7.833.163.6814	616.826.0960	122°43'44"	3.981 m			
A11	A12	7.833.162.5068	616.825.9552	122°50'59"	3.345 m			
A12	A13	7.833.165.5467	616.823.6479	122°48'03"	3.816 m			
A13	A14	7.833.168.2871	616.821.5594	122°41'43"	3.448 m			
A14	A15	7.833.170.2165	616.820.9570	122°40'23"	2.019 m			
A15	A16	7.833.170.2370	616.820.9563	158°06'24"	0.920 m			
A16	A17	7.833.172.1918	616.821.6969	213°9'32"	2.205 m			
A17	A1	7.833.173.0231	616.823.4743	81°20'45"	2.926 m			

Área: 690,601 m²
 Área: 0,0691 ha
 Área: 0,0285 Alqs
 Perímetro: 125,621 m

TÍTULO
DESAPROPRIAÇÃO
ROTATÓRIA MORADAS DA LAPINHA

DETALHES DO PROJETO
 Esc.: 1/3000

FASE ÚNICA	INSTITUC.
FASES E FRECHOS	CATEGORIA DE USO
	DETALHE
	TÉCNICO EM PLANEJAMENTO
	INDICADA
	ESCALA

OBSERVAÇÕES

AUTORES
SDU
 Proprietária:
 SECRETARIA DE DESENVOLVIMENTO URBANO / SDU
 PREFEITURA MUNICIPAL DE LAGOA SANTA

Autor do Projeto: ARO, BRUNO R. G. FREITAS
 CAU: A92558-0
 RRT: _____ PROJETO

Estagiário (a): REYSLA DIAS RODRIGUES

VISTOS

FOLHA
 02 / 02

DIRETOR DE REGULAÇÃO URBANA
 SRE. DALMAR QUENTE MORAS

SECRETÁRIO DE DESENVOLVIMENTO URBANO
 SRE. BRENO SALOMÃO