

MEMORIAL DESCRITIVO MURO DE PEDRAS E VALA DE DIVISA

Área de Estudo: ADA

Extensão Muro de Pedras: 433,12 m

Extensão Vala de Divisa: 78,76 m

Município: Lagoa Santa/MG



Imagem 1 - Localização dos vértices da Vala de Divisa e Muro de Pedra – Fonte da imagem: Google Earth.

Inicia-se a descrição deste caminhamento pela Vala de Divisa no vértice 1, de coordenadas N 7.832.068,00 m e E 619.503,77 m; deste, segue com as seguintes distâncias: 13,51m até o vértice 2, de coordenadas N 7.832.056,54 m e E 619.510,92 m; 12,38 m até o vértice 3, de coordenadas N 7.832.046,35 m e E 619.517,95 m; 27,42 m até o vértice 4, de coordenadas N 7.832.025,33 m e E 619.535,57 m; 11,68 m até o vértice 5, de coordenadas N 7.832.017,63 m e E 619.544,35 m; 12,46 m até o vértice 6, de coordenadas N 7.832.009,41m e E 619.553,71 m; 1,32 m até o vértice 7, de coordenadas N 7.832.008,52 m e E 619.554,68 m; deste, segue o caminhamento pela Muro de Pedras, com as distâncias: 13,42 m até o vértice 8, de coordenadas N 7.831.999,74 m e E

619.564,83 m; 18,32 m até o vértice 9, de coordenadas N 7.831.987,84 m e E
619.578,76 m; 17,95 m até o vértice 10, de coordenadas N 7.831.976,10 m e E
619.592,33 m; 6,45 m até o vértice 11, de coordenadas N 7.831.971,63 m e E
619.596,99 m; 19,22 m até o vértice 12, de coordenadas N 7.831.954,14 m e E
619.604,96 m; 25,65 m até o vértice 13, de coordenadas N 7.831.930,05 m e E
619.613,75 m; 22,64 m até o vértice 14, de coordenadas N 7.831.908,88 m e E
619.621,77 m; 15,39 m até o vértice 15, de coordenadas N 7.831.894,24 m e E
619.626,51 m; 21,37 m até o vértice 16, de coordenadas N 7.831.873,36 m e E
619.631,06 m; 19,31 m até o vértice 17, de coordenadas N 7.831.854,17 m e E
619.633,22 m; 30,15 m até o vértice 18, de coordenadas N 7.831.824,02 m e E
619.632,93 m; 29,43 m até o vértice 19, de coordenadas N 7.831.794,76 m e E
619.629,81 m; 41,77 m até o vértice 20, de coordenadas N 7.831.753,86 m e E
619.621,29 m; 35,60 m até o vértice 21, de coordenadas N 7.831.719,66 m e E
619.611,42 m; 28,74 m até o vértice 22, de coordenadas N 7.831.692,48 m e E
619.602,07 m; 18,51 m até o vértice 23, de coordenadas N 7.831.675,68 m e E
619.594,32 m; 15,67 m até o vértice 24, de coordenadas N 7.831.662,02 m e E
619.586,63 m; 25,57 m até o vértice 25, de coordenadas N 7.831.640,24 m e E
619.573,25 m; 19,60 m até o vértice 26, de coordenadas N 7.831.622,98 m e E
619.563,96 m; 8,37 m até o vértice 27, de coordenadas N 7.831.615,56 m e E
619.560,08 m; final do Muro de Pedras. Todas as coordenadas aqui descritas
estão georreferenciadas ao Sistema Geodésico Brasileiro e encontram-se
representadas no Sistema UTM, referenciadas ao Meridiano Central nº 45°00',
fuso -23, tendo como datum o SIRGAS2000. Todos os azimutes e distâncias,
área e perímetro foram calculados no plano de projeção U T M.

Belo Horizonte, 05 de JULHO de 2016.

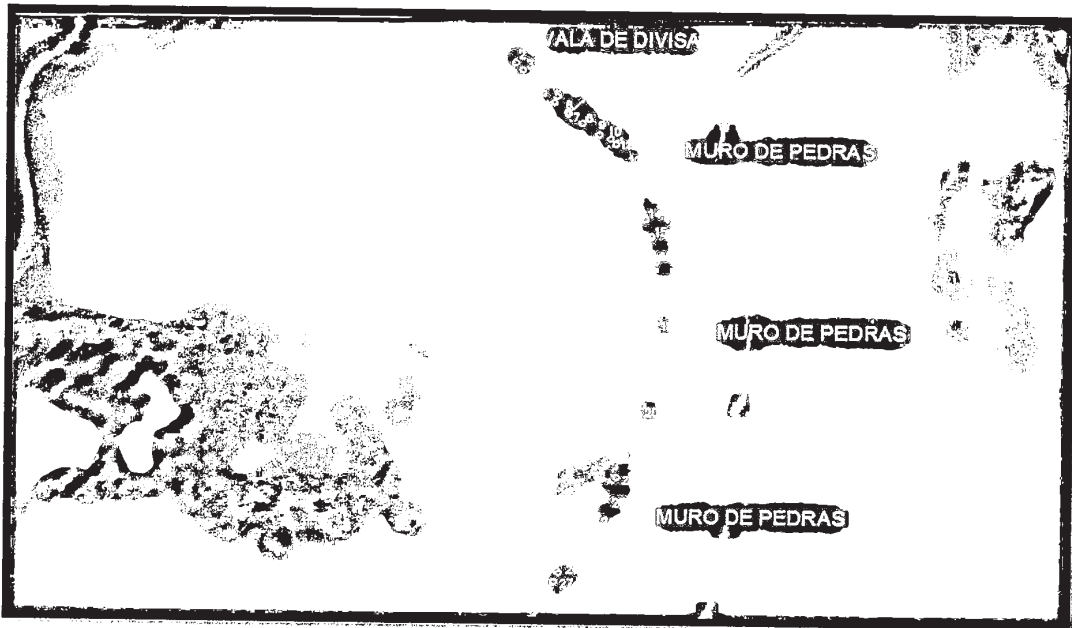
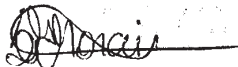

Stephanie Maria de Moraes
CREA/MG 165.285/D





Anotação de Responsabilidade Técnica - ART
Lei nº 6.496, de 7 de dezembro de 1977

Conselho Regional de Engenharia e Agronomia de Minas Gerais

Via do Contratante
 Página 1/1

ART de Obra ou Serviço
14201600000003247598
 SUBSTITUTA À ART
14201600000003242021

1. Responsável Técnico
STEPHANIE MARIA DE MORAIS
 Título profissional:
ENGENHEIRO AGRIMENSOR;

RNP: 1412011710
 Registro: 04.0.0000165285

2. Dados do Contrato
 Contratante: **LUIZ TRINDADE IMOVEIS LTDA**
 Logradouro: **AVENIDA ACADEMICO NILO FIGUEIREDO**

Beiró: **JOANA D'ARC**
 UF: **MG**

CNPJ: **41.866.518/0001-90**
 Nº: **002097**
 CEP: **33400000**

Cidade: **LAGOA SANTA**
 Contrato: _____ Celebrado em: **04/07/2016**
 Valor: **1.000,00** Tipo de contratante: **PESSOA JURÍDICA DE DIREITO PRIVADO**
 Ação institucional: **CONVÊNIO DO CREA**

3. Dados da Obra/Serviço
 Logradouro: **ESTRADA DE TERRA**

Beiró:
 UF: **MG**

Nº: **000000**
 CEP: **33400000**
 CNPJ: **41.866.518/0001-90**

4. Atividade Técnica
1 - EXECUÇÃO
COLETA DE DADOS, OUTRAS FINALIDADES - GRUPO A (CIVIL), TOPOGRAFIA

Quantidade: **511.88** Unidade: **m**

Após a conclusão das atividades técnicas o profissional deverá proceder a baixa desta ART

5. Observações
LEVANTAMENTO NA DIVISA ENTRE AS FAZENDAS TRUMBUCA E CASA NOVA E LEVANTAMENTO DO MURO DE PEDRA/VALA QUE
ESTA NO MEMORIAL DESCRITIVO.....

6. Declarações

7. Entidade de Classe
SEM INDICAÇÃO DE ENTIDADE DE CLASSE

8. Assinaturas

Declaro serem verdadeiras as informações acima
 _____ de _____ de _____

STEPHANIE MARIA DE MORAIS RNP: 1412011710

LUIZ TRINDADE IMOVEIS LTDA CNPJ: 41.866.518/0001-90

Valor da ART: **0,00** Registrada em: **14/07/2016** Valor Pago: **0,00**
ISENTO CONFORME RESOLUÇÃO N.º 1.067/15 DO CONFEA.

9. Informações

- A ART é válida somente quando quitada, mediante apresentação do comprovante de pagamento ou conferência no site do Crea.
 - A autenticidade deste documento pode ser verificada no site www.crea-mg.org.br ou www.confea.org.br
 - A guarda da via assinada da ART será de responsabilidade do profissional e do contratante com o objetivo de documentar o vínculo contratual.
 VALOR DA OBRA: R\$ **R\$1.000,00.** ÁREA DE ATUAÇÃO: **AGRIMENSURA,**



CREA-MG

www.crea-mg.org.br | 0800.0312732

Nosso Número: **0000000000000000**

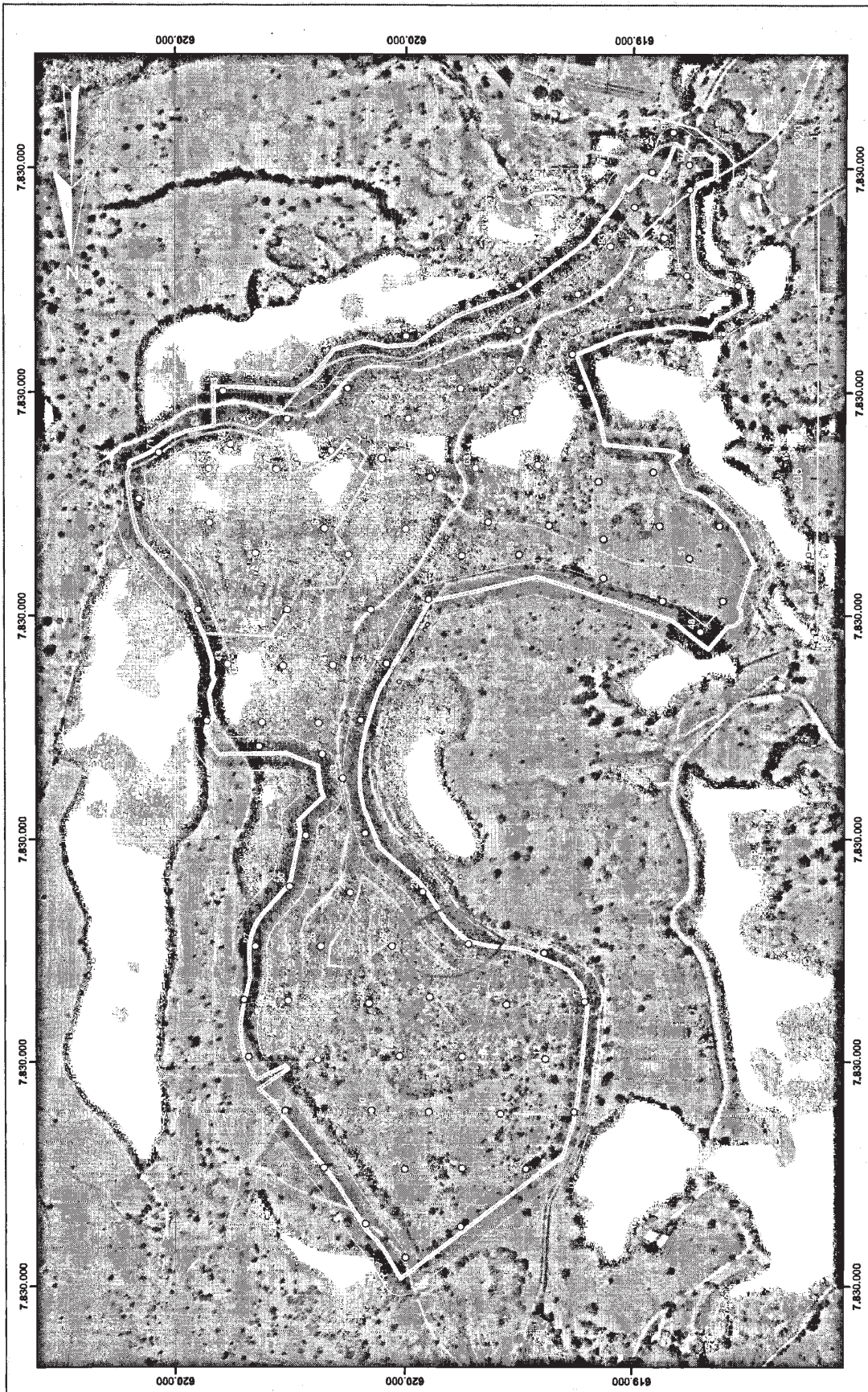

CONSULTORIA **PARALELO 20** **EMPREENDEDOR** **Partners**
ARQUITETURA
EMPREEDIMENTO LOTEAMENTO CASA NOVA
AREA: ARQUEOLOGIA
TITULO: RELATÓRIO FINAL DE DIAGNÓSTICO E PROSPECCÃO ARQUEOLÓGICA
ELAB.: Leandro Xavier - IBAMA 031.478
R. TEC.: IBAMA LP
LEANDRO XAVIER - 031.478 **DNR:** 17/07/2013 **ESCALA:** 1:500 **FOUN:** 14

NOTAS

Coordenado System: SAD 1969 UTM Zone 23S
 Projecção: Transversal Mercator
 Datum: South American 1959
 Falso Easting: 500.000.000.000
 Falso Northing: 10.000.000.000.000
 Central Meridian: -45.000000
 Scale Factor: 0,9996
 Latitude @ @ 0 0 0000
 Units: Meter

TABELA - BÍTIOS

BÍTIOS ARQUEOLÓGICOS	Q1200	Q000007	Q000007
SÍTIO CASA NOVA 1	23K	619399	7821115
SÍTIO MURO HISTÓRICO	23K	619503	7832054

- LEGENDA**
- 4.4.4 MURO HISTÓRICO
- SONDAGENS
 - LIMITES CASA NOVA 1
 - RESERVA LEGAL
 - DRENAGEM
 - AID = 15 METROS
 - ADA

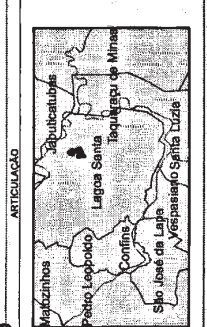

[Handwritten signature]